

Busfahrplan für Tageskurse		
Fürstenfeldbrucker Linie		
Türkenfeld, S-Bahn/Telefonzelle	6:55	19:00
Kottgeisering, Kriegerdenkmal	7:00	18:55
Grafrath, Schule	7:05	18:50
Schöngeising, Rothschaiger Str./Bush.	7:10	18:45
FFB Bush. Buchenauer Str. / Viscardi Apotheke	7:15	18:40
FFB West, altes AEZ	7:15	18:35
FFB Mitte, Volksfestplatz	7:20	18:30
Emmering, Sparkasse	7:25	18:25
Eichenau, Kirchplatz	7:35	18:15
Nördliche Landkreis-Linie FFB		
Moorenweis, Sparkasse	7:00	19:00
Jesenwang, Volksbank	7:05	18:45
Mammendorf, Metzgerei Breitsameter	7:10	18:40
Maisach, ehem. Postamt	7:15	18:30
Gernlinden, Maisacher Str./Bush. Schulstr	7:20	18:25
Olching, Bush. Wettersteinstr.	7:20	18:25
Südliche Landkreis-Linie FFB		
Gröbenzell, Kino	7:25	18:20
Puchheim, Hotel Domizil	7:30	18:15
Puchheim, Ring Promenade/Rücks. Rathaus	7:30	18:10
Puchheim Ort, Hotel Parsberg	7:40	18:05
Germeringer Linie		
Alling, Sparkasse	7:25	18:25
Gilching, Römerstr./ Drogerie Rossmann	7:30	18:20
Germering, Stadthalle / Landsberger Str.	7:45	18:00
Germering, Theodor-Heuss-Str./Dorfbäckerei	7:45	18:00
München Freiam, Bush. Clarita-Bernhard Str.	7:40	18:00

Dachauer Linie		
Großinzemoos, Bush. Gasthof Brummer	6:40	19:10
Schwabhausen, Sparkasse	6:50	19:00
Dachau Mitte, Thomawiese Parkplatz	7:00	18:45
Dachau, Landratsamt / Bushaltestelle	7:00	18:45
Günding, Hotel Forelle	7:10	18:40

Würmtal- Starnberg Linie		
Pasing, Maria-Eich-Str. / Mühlerweg	7:35	18:20
Lochham, Pschorrhof / Bushaltestelle	7:40	18:15
Gräfelfing, Rottenbucher-/ Bahnhofstr.	7:45	18:10
Planegg, Bushaltestelle Friedhof	7:55	17:50
Stockdorf, Baierplatz	7:55	17:55
Gauting, Bush. Wümbücke	8:00	17:50
Starnberg, S-Bahnhof Nord	8:20	17:30

Geltendorfer Linie			
Egling, Hauptstr./Kirche	6:45	18:55	
Walleshausen, Kirchplatz	6:50	18:50	
Schwabhausen, Raiffeisenbank	6:55	18:45	
Geltendorf, Schlecker Drogerie	7:00	18:35	
Eresing, Gasthof Wiedemann	7:30	18:30	
Schöffelding, Lagerhaus	7:25	18:25	
Windach, Raiffeisenbank	7:35	18:20	
Landsberger Linie			
Kaufering, Fuggerplatz	7:00	18:40	
Landsberg, Schongauer Dreieck	7:10	18:35	
Landsberg, Bayertor/Araltankstelle	7:15	18:25	
Ammersee Westufer Linie			
Eching, Rathaus	7:20	18:30	
Neu-Greifenberg Bushaltestelle „Brücke“	7:35	18:25	
Greifenberg, Gasthof Post	7:40	18:20	
Schondorf, Bahnhof	7:45	18:15	
Utting, Tengemann	7:50	18:05	
Riederau, Rathaus	7:55	17:55	
Dießen, Bahnhof P+R	8:00	17:50	
Raisting, Sportplatz	8:10	17:40	
Ammersee Ostufer Linie			
Inning, Jet Tankstelle / Radgeschäft	7:30	18:20	
Ettersschlag, Kreisverkehr	7:35	18:20	
Steinebach, Hauptstr. Apotheke	7:40	18:00	
Hechendorf, S-Bahn	7:45	17:55	
Seefeld, Krankenhaus	7:50	17:55	
Herrsching, Bahnhof, Bushaltestelle	8:00	17:50	
Fischen, Dorfladen	8:10	17:40	
Wielenbach, Bushaltestelle	8:20	17:30	
Weilheim, Mercedes	8:25	17:25	

Münchner Linie			
Karlsfeld, Bürgerhaus	7:05	18:50	
Moosach, S-Bahn/Rondell Großbeerenstr.	7:15	18:40	
Neuhausen, Rotkreuzplatz/Taxistand	7:20	18:40	
Untermenzing, Obere Mühlstr./Parkpl. Friedhof	7:20	18:40	
Pasing, Offenbachstr./Bush.Orthstr.	7:30	18:30	
Westpark, Parkpl/Albertinum - Westendstr. 300	7:55	18:00	
Laimer Platz, U-Bahnaufg Fürstenrieder Str	7:55	17:55	
Neuried, Forstenriederstr./Bush.Rathaus	8:05	17:50	
Fürstenried, U-Bahn/Maxhofstr.	8:05	17:50	

Aktuelle Informationen über Terminänderungen oder Skibus- Verspätungen erhalten Sie unter **Schneetelefon: 08141-346961**
 Programmänderungen, Irrtümer und Druckfehler bleiben vorbehalten. Erfüllungsort und Gerichtsstand ist Fürstenfeldbruck. Unsere Reisebedingungen liegen im Buchungsbüro zur Einsicht auf. Darüber hinaus gelten die Allgemeinen Reisebedingungen des Deutschen Reisebüro-Verbandes. Die Ungültigkeit eines Teils dieser Bedingungen begründet nicht die Unwirksamkeit des Reisevertrages. Preisänderungen vorbehalten. Stand Sept. 2011
 Skischule Müller, Inh. Müller Richard Schöngeisinger Str. 41 82256 FFB

Tel: 08141-16161 www.skischule-mueller.de

Winter 2011-2012

Stubai-Gletscher Tagesfahrten

05.11.2011 und 20.11.2011 Buskosten € 25,- / Tag

Ski- und Snowboardkurse

Kinder, Jugend und Erwachsene

Vorweihnachtskurs, Ski & Snowboard, Kurs + Busfahrt

10.+17. Dez. 2011 (2x Sa) 109,- Leihhausrüstung € 19,-

17.+18. Dez. 2011 (Sa+So) 109,- Leihhausrüstung € 19,-

Boarderman-Schneefest Sonntag, 18.12.2011

Ski & Snowboard Schnuppertag mit Leihhausrüstung, Busfahrt, Ganztagsbetreuung bis 12 J. € 39,-

Die Liftkarte ist bis 18 J. kostenlos!

Skigebiet Ehrwald Wettersteinlifte oder Draxlhang Wegscheid.

Weihnachtsferienkurse Ski & Snowboard, Kurs +Busfahrt

26./27.12.+29./30.12.11 € 199,-

26.+27.12.11 € 109,- 29.+30.12.11 € 109,-

02.+04.+06.+08.01.12 € 199,-

02.+04.01.12 € 109,- 06.+08.01.12 € 109,-

03.+05.+07.01.12 € 159,-

Samstagskurse Ski & Snowboard, Kurs +Busfahrt

5 x Samstag ab 14.01.12 € 239,-

3 x Samstag ab 14.01.12 € 159,-

2 x Samstag ab 04.02.12 € 109,-

4 x Samstag ab 18.02.12 € 199,-

2 x Samstag ab 18.02.12 € 109,-

2x Samstags ab 03.03.12 € 109,- Leihhausrüstung € 19,-

Familienkurs gemeinsame Busfahrt, getrennte Kursgruppen.

2x Samstags ab 18.02.12 € 109,-

2x Samstags ab 03.03.12 € 109,- Leihhausrüstung € 19,-

ab dem 2. Familienmitglied gilt der Sonderpreis von € 95,-

Faschingskurs Ski & Snowboard (nur Kinder & Jugendliche)

20.02.+22.02.+24.02.2012 (Mo/Mi/Fr) € 159,-

Gastfahrer ohne Kurs: Bei allen Terminen sind Mitfahrer ohne Kurs herzlich willkommen.

Preis je Tag 22,- / 2 Tage 40,- / 3 Tage 60,- / 4 Tage 80,-

Geschwisterermäßigung

bei allen Kursen für das zweite Kind bei:

2 Kurstagen 5,- 3 Kurstagen 7,50 / 4+5 Kurstagen 10,-

Unsere Kursklassen:

EINSTEIGER

FORTGESCHRITTENE

KÖNNER

EXPERTEN

Die sorgfältige Einteilung nach Können und Lernzielen sind eine wichtige Voraussetzung für Spaß und Lernerfolg.

Natürlich beraten wir Sie gerne bei der richtigen Kursauswahl. Im Skigebiet treffen unsere Ski- und Snowboardlehrer die endgültige Einteilung.

Tel: 08141-16161 www.skischule-mueller.de

Spezialkurse für Erwachsene und Jugendliche

Intensivkurse Ski & Snowboard, inkl. Busfahrt +Intensivkurs

Effektiv wie Privatstunden, max. 5 Teilnehmer je Gruppe

29.+30.12.2011 € 159,- // 06.+08.01.2012 € 159,-

3 x Samstag ab 14.01.2012 € 229,-

Privatkurs 1 Tag 139,- / 1. Pers., jede weitere Pers. 59,- inkl. Kurs und Busfahrt

Einsteiger- und Wiedereinsteigerkurs

29.+30.12.2011 € 109,- // 06.+08.01.2012 € 109,-

3 x Samstag ab 14.01.2012 € 159

Langlaufkurse

29.+30.12.2011 € 109,- // 06.+08.01.2012 € 109,-

3 x Samstag ab 14.01.2012 € 159,-

Mittwochs-Skikurs und Tagesfahrten

4 x Mittwoch ab 25.01.12

nur Busfahrt + Frühstücksservice € 99,-

Skikurs, Busfahrt mit Frühstücksservice € 219,-

Zwerglerl-Skikurse

Zwerglerl-Skikurs in Lenggries. Alter ab ca. 4 Jahre

- spielerisches Lernen in kleinen Kursgruppen

- lustige Busfahrt + Ganztagsbetreuung

- warmes Mittagessen + Getränke

- KOSTENLOSE Leihhelme für die Kurstage

Im Kurspreis enthalten: Skikurs, Busfahrt, Betreuung, Skikursrennen mit Urkunde und Medaille

1. Termin: 12.+14.+16.12.2011 139,-

2. Termin: ab 09.01.2012 4 x Montag 179,-

3. Termin: 10.+12.+17.+19.01.2012 179,-

4. Termin: 24.+26.+31.01.+02.02.2012 179,-

5. Termin: 27.02.+29.02.+02.03.2012 139,-

Zusatztermin für die Region Landsberg + Ammersee

6. Termin: 06.+08.+10.02.2012 139,-

Zusatztermin für die Region Freising/München Nord+Ost

7. Termin: 07.+09.+13.+15.02.2012 179,-

Leihhausrüstung Kindergartenkurse: Ski + Schuhe + Helm

1 Tag 13,- für 3 Tage 33,- / 4 Tage 44,-

Lift- und Essenspauschale:

Für 3 Tage 33,- / 4 Tage 44,-

Zwerglerl Schnuppertage

Termin: Mo, 12.12.2011 / Di, 10.1.2012 / Di, 24.01.2012

Mo, 06.02.2012 / Di, 07.02.2012 Alter ab ca. 4 Jahre

Inkl. Skikurs, Leihhausrüstung, warmes Mittagessen mit Betreuung durch unsere Skilehrer, Liftkarte. 1 Tag 49,- Voranmeldung dringend erforderlich! weitere Termine auf Anfrage möglich Selbstanreise, Treffpunkt: Lenggries, Draxlift in Wegscheid

Skidult

Ab 30. Oktober geöffnet. Ständiger An- und Verkauf von gebrauchter Ski- & Snowboard-Ausrüstung.

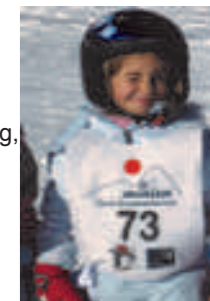

Skireisen

15.12.-18.12.2011 Advent in Südtirol

Skifahren und Advent in Südtirol ist ein besonderes Erlebnis. Unsere Skigebiete: Ratschings, Kronplatz, Corvara, Plose. Wir wohnen im *** Hotel Rodeneckerhof in Rodeneck mit 4-Gang Menü. Hallenbad, Dampfbad, Sauna. Inkl. Busfahrt mit Frühstück und Brotzeit, alle Transfers, Hotel mit Halbpension, Skiführung. DZ: 319,- € EZ: 359,- € / Pers RRV 12,-

15. - 18.01.2012 Osttirol So-Mi

Skireise für Genießer. Skifahren, Langlaufen, Winterwandern oder Entspannen - lassen Sie sich im kleinen Paradies, dem **** Parkhotel Tristachersee verwöhnen. Die erlesene Küchen- und Kellerkultur wurde im Gault Millau mit 2 Hauben ausgezeichnet. Nach einem aktiven Tag lädt der schöne Wellnessbereich zum Erholen ein. www.parkhotel-tristachersee.at Die sonnenverwöhnte Region mit den Skigebieten Matrei-Kals, Zettlersfeld, St. Jakob, Mölltal und Silian erwartet Sie. Inkl: Busfahrt mit Frühstück und Brotzeit, alle Transfers, Hotel m. Halbpension, Skiführung. DZ: 379,- € EZ: 429,- € / Pers RRV 12,-

29.01.-01.02.2012 Südtirol Do-So

Die Südtiroler Skigebiete sind für ihre schönen und gut gepflegten Pisten bekannt. Gepaart mit der südtiroler Gemütlichkeit verspricht diese Fahrt Skigenuss pur. Unsere Skigebiete: Plose, Grödnertal, Seiseralm oder Obereggen, Ratschings. Wir wohnen wieder im *** Hotel Hubertus in Villanders mit 4-Gang Wahlmenü, Hallenbad, Sauna. Inkl. Busfahrt mit Frühstück und Brotzeit, alle Transfers, Hotel mit Halbpension, Skiführung. DZ: 299,- € EZ: 359,- € / Pers RRV 12,-

18. - 21.02.2012 Schweiz Faschings-Skisafari

Genießen Sie bei unserer Skisafari die Top Skigebiete in Graubünden: Laax/Flims, Lenzerheide, Klosters/Davos, Arosa. Allein die Fahrt mit der Rhätischen Bahn von Chur nach Arosa ist ein beeindruckendes Erlebnis. Am Samstagabend wird in der Altstadt der bekannte Churer Fasching gefeiert. Lassen Sie sich von diesem bunten Treiben begeistern. Wir wohnen im Hotel Chur in Chur. Inkl.: Busfahrt mit Frühstück u. Brotzeit, Hotel mit Halbpension, Skiführung, alle Bustransfers. DZ 469,- € EZ 499,- € / Pers RRV 12,-

14.-15.04.2011 Ischgl/Samnaun Sa-So

Der traditionelle Saisonabschluss. Erleben Sie die unendlichen Weiten der Silvretta Arena Samnaun / Ischgl. Über 230 km bestens präparierten Pisten laden zum Entdecken und Erleben ein. Genießen Sie mit uns dieses Ski-Eldorado! Inkl.: Busfahrt mit Brotzeit, Hotel mit Halbpension. DZ: 149,- € EZ: 165,- € / Pers RRV 8,- Reiserücktrittsversicherung (RRV) ist bei allen Reisen obligatorisch.

Sommer 2012

Surfen macht Spaß!

Wir vermitteln Dir die wichtigsten Grundbegriffe an Land und nach wenigen Minuten kann Deine Surfkariere auf dem Wasser beginnen. Unterrichtsort: Unsere Windsurfschule befindet sich am Nordufer des Ammersees in Eching, direkt am Freizeitgelände. Die geschützte Bucht, mit großem Stehrevier, eignet sich ideal zur Schulung von Kindern und Erwachsenen. Treffpunkt zum Kursbeginn ist direkt am Strand beim Wasserwachhaus, Freizeitgelände Eching

Tagessurfkurse

Im Preis enthalten:
Surfanzug, Board, Segel, Kurs in Praxis und Theorie.
1 Tag 4 Std € 75,- / 2 Tage 8 Std € 135,-
3 Tage 12 Std € 190,- / 4 Tage 16 Std € 240,-
Ermäßigung 10% für Schüler und Studenten
VDWS Grundschein Prüfungsgebühr € 25,-
Verleih Board+ Segel 1 Std. € 12,- / 4 Std. € 39,-
Verleih SUP Paddelboard 1 Std € 10,- / 4 Std. € 30,-
Verleih Neoprenanzug 1 Std € 4,- / 4 Std. € 10,-



Kinder- u Jugend Feriensurfkurs

für Anfänger u. Fortgeschrittene
Alter: ab ca. 8 Jahre.
Pfingstferien: 29.05.-01.06.2012
und 04.-06.06.2012 € 129,-
Sommerferien: Ab 31.07.2012 beginnt
jeden Montag ein 4-Tageskurs (Mo-Do):
Inkl.: Surfunterricht - Leihhausrüstung mit
Kinder- / Jugendsegel und Surfanzug -
Kindersurferkunde. Kosten: € 159,-
Abholung: Im Umkreis von FFB holen wir
Ihr Kind gerne mit unserem Surfbus ab. Kosten € 10,- pro Tag



Surfcamp am Ammersee

Alter 9-16 Jahre. Pflingsten: 0406. - 08.06.2012
Sommer:
31.07.-04.08./ 07.-11.08. /14.-18.08. / 21.-25.08. /28.8.-01.09.2012
Im Zeltcamp kannst Du immer was Neues erleben. Surfen, Baden, Camp-Olympiade, Dampferfahrt, Tretboot, Fußball, Nachtwanderung, Faulenzen
Inkl.: Zelte, Zeltplatzgebühren, Vollverpflegung, Betreuung,
1x Dampferfahrt, 1x Eis essen. 1xTretboot. Kosten: € 159,-
Extra: Surfkurs 4 Unterrichtseinheiten inkl. Leihhausrüstung € 49,-
Surfkurs 8 Unterrichtseinheiten inkl. Leihhausrüstung € 79,-
Obligatorische RRV: € 6,-

Skidult

Ab 28. Oktober 2011 bis 28. Februar 2012 geöffnet. Ständiger An- und Verkauf von gebrauchter Ski- & Snowboard-Ausrüstung.

Tel: 08141-16161 www.skischule-mueller.de



Skifahren & Boarden bis zum Abwinken.

Ab 13 J. kannst Du entweder frei fahren oder Dich einer Gruppe mit Lehrer anschließen. Alle Teilnehmer bis 12 Jahre fahren tagsüber in der Gruppe mit Ski- oder Snowboardlehrer. Liftkosten bis 18 Jahre je Tag ca. 20,-. Obligatorische RRV 8,-

Kreuzeckhaus / Garmisch

Alter: ab ca. 14 Jahre
Neujahrstermin : 02.-05.01.2012 4 Tage (Mo-Do) 239,-
Faschingsferien: 22.-24.02.2012 3 Tage (Mi-Fr) 199,-
Wir wohnen in einem Alpenvereinshaus mitten im Skigebiet.
Inkl: Busfahrt, Gruppenunterkunft mit Frühstück u. Abendessen, Betreuung, Ski oder Snowboardkurs.

Garmisch / Grainaucamp

Alter 9-15 Jahre
Neujahrstermin: 02.01.2012 – 05.01.2012 4 Tage (Mo-Do) 239,-
Die Garmischer Skigebiete sind ideal für Skifahrer und Snowboarder. Wir sind in Grainau in einem Jugendhaus untergebracht.
Inkl: Busfahrt, Unterkunft mit Vollpension, Betreuung, Ski- oder Snowboardkurs.

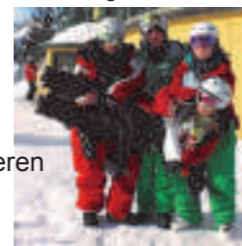

Ski-Service

Kanten und Belag schleifen.
Kantentuning, Belag wachsen u. polieren
Erwachsenenski € 20,-
Kinderski bis 130 cm € 15,-
Snowboardservice € 25,-

Skiverleih

	1.Tag	weiterer Tag
Ski oder Snowboard	18,-	10,-
Skistiefel o. Softboot	9,-	6,-
Ski bis 100cm	12,-	6,-
Skistöcke	3,-	2,-
Helm	4,-	2,-
Leihset für Ski - oder Snowboardkurs inkl. Helm + Einstellung	20,-	15,-
Bindungseinstellung	8,-	—

Skischule Skiverleih Skidult Skiservice



Ski & Snowboardschule Müller
Schöngesinger Str. 41
82256 Fürstenfeldbruck
Tel: 08141-16161

www.skischule-mueller.de